



Comité Syndical 08 mars 2024 à Ruffec

Syndicat Mixte d'Aménagement
Brenne - Creuse - Anglin - Claise



Préparation du Débat d'orientation budgétaire



DEPENSES DE FONCTIONNEMENT

	Fonctionnement	DOB 2023	BP 2023	DOB 2024
011	Charges à caractère général	257 630€	267 550 €	202 850 €
012	Charges du personnel et frais assimilés	183 150 €	188 650 €	194 950 €
65	Autres charges de gestion courante	108 300 €	108 300 €	144 700 €
66	Charges financières	292 €	292 €	215 €
68	Dotations aux amortissements	8 565 €	8 565 €	12 078 €



RECETTES DE FONCTIONNEMENT

	Fonctionnement	DOB 2023	BP 2023	DOB 2024
73	Taxe GEMAPI pour 5 Communautés de Communes	277 317 €	277 317 €	277 725 €
74	Participation des 4 EPCI qui n'ont pas créé la Taxe GEMAPI	48 467 €	48 467 €	48 059 €
74	Subventions de l'Agence de l'Eau, de la Région et du FEDER	202 140 €	204 600 €	164 230 €
76	Produits financiers	20 €	20 €	30 €



EMPRUNT

Année de réalisation	Taux	Durée	Dernière échéance	Organisme prêteur	Capital restant dû au 1 ^{er} janvier 2024
2014	2.91%	10 ans	15/05/2024	Caisse d'Epargne	7 393 €

Années	Montant des échéances	Montant du Capital	Montant des Intérêts
2024	7 608 €	7 393 €	215 €
TOTAL	7 608 €	7 393 €	215 €



DEPENSES D'INVESTISSEMENT

	Investissement	DOB 2023	BP 2023	DOB 2024
16	Emprunts Remboursement du Capital	7 184 €	7 184 €	7 393 €
20	Logiciels	3 000 €	3 000 €	3 000 €
21	Matériel de bureau, Informatique, mobilier, matériel divers	41 000 €	58 500 €	17 000 €
20 / 23	Bassin versant Anglin	177 900 €	177 900 €	23 356 €
20 / 23	Bassin versant Creuse	179 500 €	179 500 €	19 636 €
20 / 23	Bassin versant Claise	88 400 €	88 400 €	0 €
23	Prévention des Inondations	45 000 €	45 000 €	15 000 €
23	Contrat Territorial Zones Humides	24 000 €	24 000 €	21 000 €
23	Programme ripisylve	111 000 €	111 000 €	54 000 €
20	Etudes Contrat Territorial 2024- 2026			39 000 €
23	Travaux Contrat Territorial 2024 - 2026			678 500 €



RECETTES D'INVESTISSEMENT

	Investissement	DOB 2023	BP 2023	DOB 2024
10	FCTVA	190 €	839 €	3 473 €
13	Subventions de l'Agence de l'Eau, des Régions Centre-Val de Loire et Nouvelle Aquitaine	298 200 €	305 080€	541 340 €
28	Amortissement de subventions	8 565 €	8 565 €	12 078 €



Bassin de la Creuse			
Action prévisionnelle	Montant estimatif	Subvention estimative	Reste à Charge
TOTAL	354 900 €	162 250 €	192 650 €

Bassin de l'Anglin			
Action prévisionnelle	Montant estimatif	Subvention estimative	Reste à Charge
TOTAL	380 700 €	207 490 €	173 210 €

Bassin de la Claise			
Action prévisionnelle	Montant estimatif	Subvention estimative	Reste à Charge
TOTAL	336 400 €	180 750 €	155 650 €



	2023	2024
Nombre d'heures travaillées	5 347 heures	6 854 heures
Equivalent temps plein	2 93 ETP	3.77 ETP

Temps de travail	Indemnité
1 658 heures	6 715 €

Année 2023	Année 2024
170 650 €	194 950 €



Présentation des projets 2024



Bassin de la Claise

Dossier réglementaire en cours d'instruction

Demandes complémentaires en cours de réponse (dernières demandes datent du 06 mars)

Recherche d'un prestataire pour la réalisation d'inventaires avant travaux

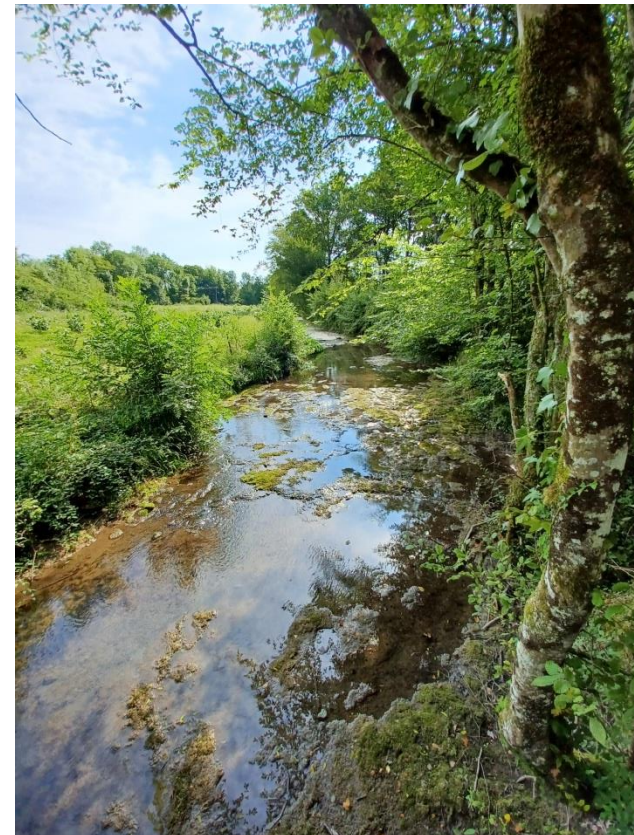

Restauration du lit mineur de la Claise à Vendoeuvres



Travaux de restauration du lit mineur
Longueur : 870 m
Largeur du lit : 6 m

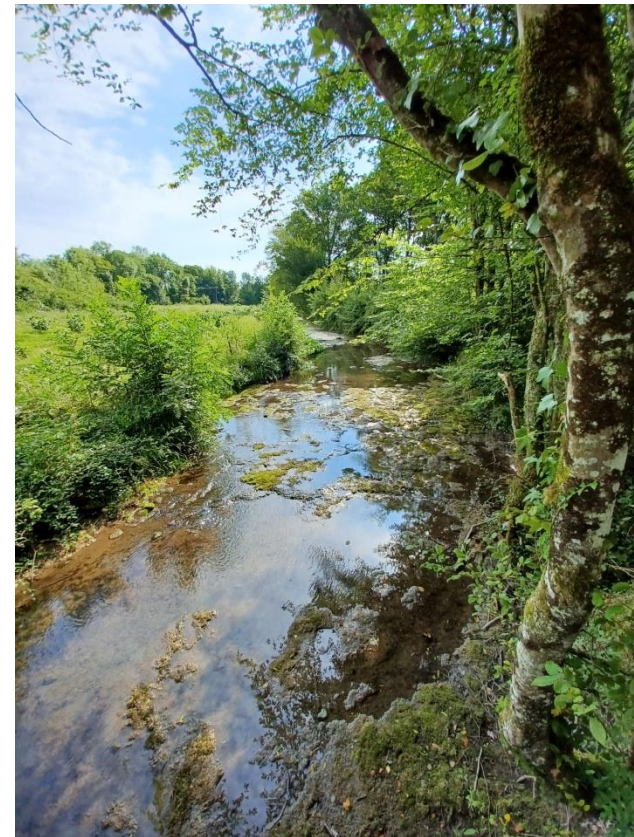

Restauration du lit mineur de L'Yoson à Méobecq

Travaux de restauration du lit mineur
Longueur : 380 m + 1 200 m
Largeur du lit : 6 m

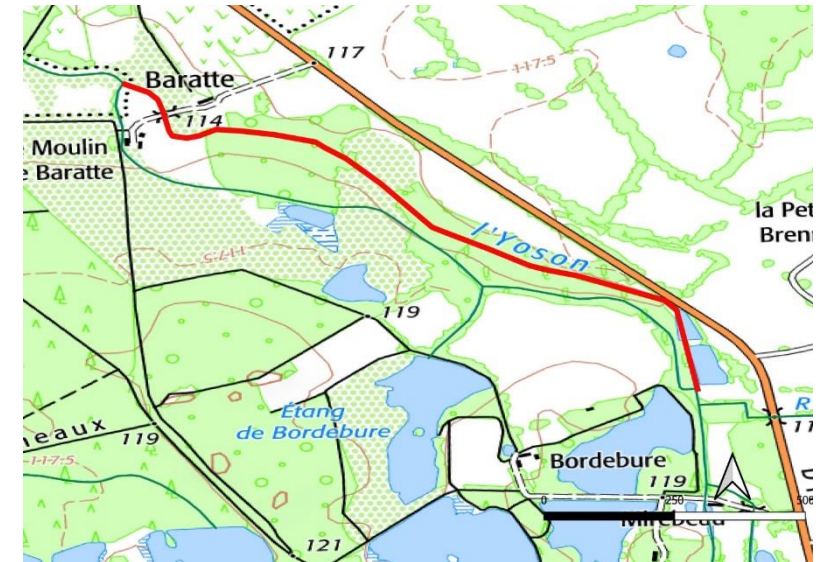
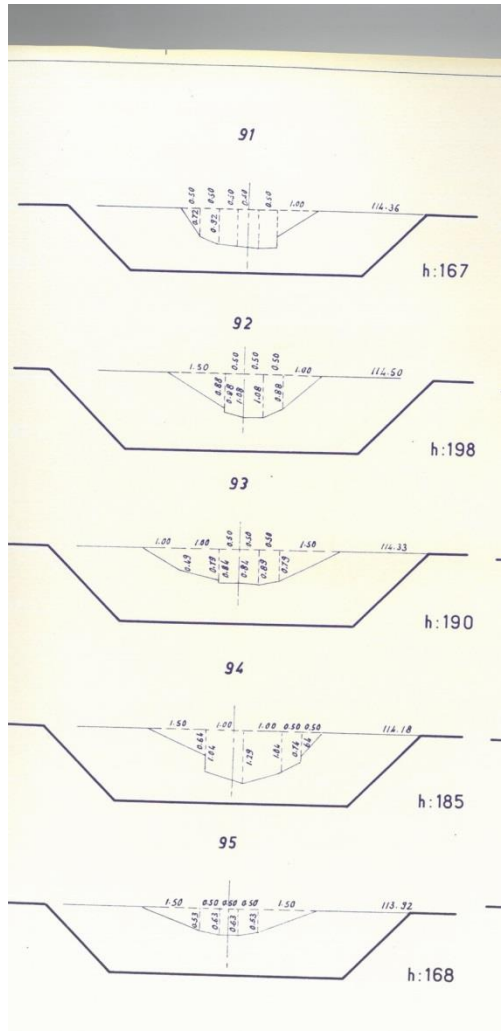

Étude continuité sur Argenton

- 4 seuils doivent faire l'objet d'une mise en conformité vis-à-vis de la continuité écologique
- 2 marchés jugés infructueux en 2022 et 2023
- Des échanges en cours entre la commune et les services de l'état.



Seuil du camping



Seuil du Rabois



Étude continuité affluents

- Fin de l'étude Bouzanteuil et Chézeaux durant le printemps -> 3 sites
- Travaux prévus en 2024, 2025 et 2026



Le Petit Moulin - Bouzanteuil



Restauration de la continuité Moulin Saulier

- Suppression du seuil transversal
- Abaissement du bief
- Mise en place d'un ouvrage répartiteur

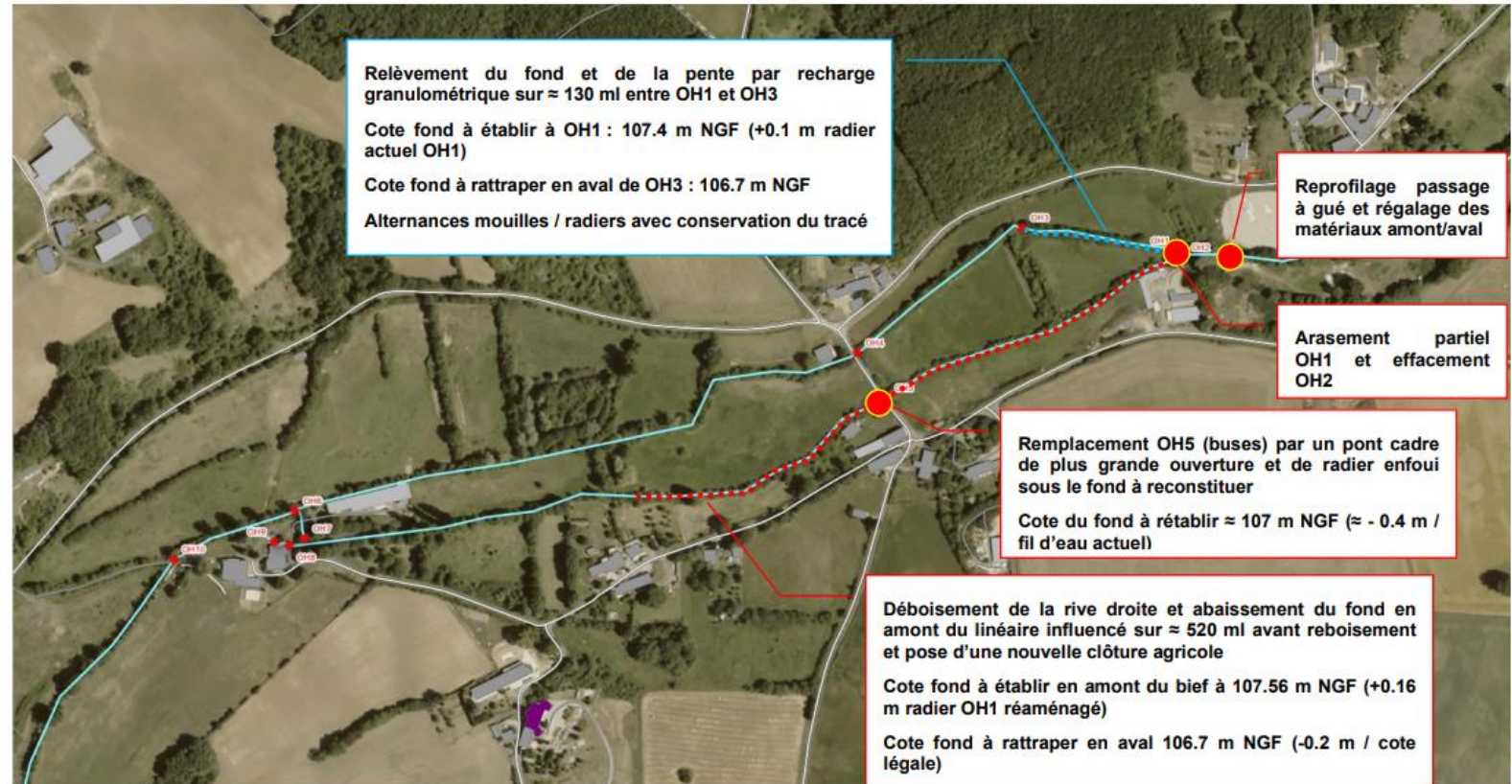

Restauration des berges de la Sonne, de l'Allemette et du Vavret

- Travaux de mise en défens des berges contre le piétinement bovin
- Restauration du lit mineur sur la Sonne et l'Allemette



La Sonne à Luzeret



L'Allemette au Château Guillaume

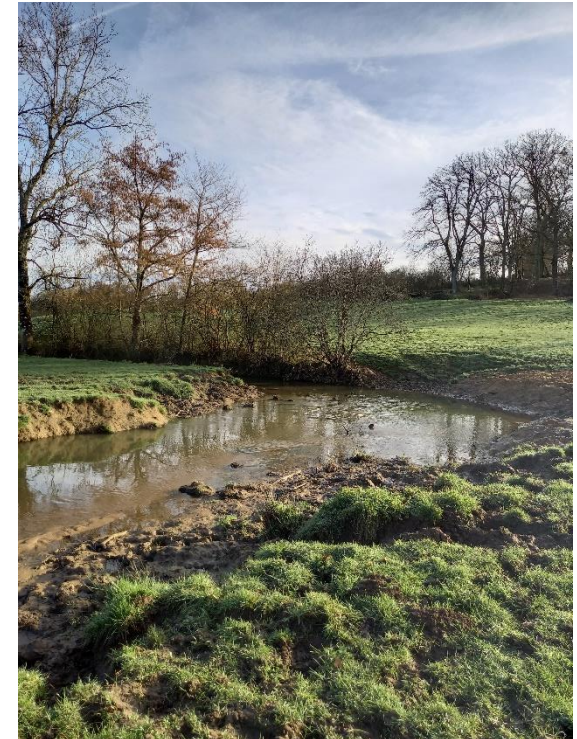

Le Vavret à Lignac



Restauration des berges de l'Anglin Amont

- Suite et fin du projet : pose de clôtures, abreuvoirs, passage à gué
Recharge granulométrique sur 360m en août 2023

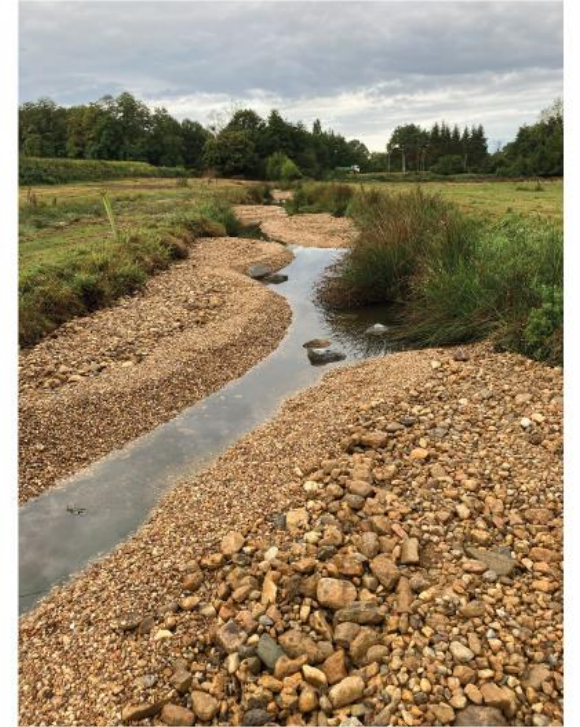

Restauration de la continuité écologique de l'Anglin

Suppression du seuil jaugeur de Prissac (Anglin médian)

- Accord des propriétaires pour le passage
- Visite sur le terrain avec BTS
- Prévoir une date pour les travaux

Poursuite de l'étude des 3 seuils de Bêlâtre, de Puygirault et de la Rochebellusson (anglin aval)

- Les rapports de phases 3 ont été finalisés pour chaque ouvrage
- Reprise des échanges avec les propriétaires, collectivités...



Seuil jaugeur de Prissac



Campagne de suivi qualité

- Permet de qualifier l'état des sites pour :
 - Améliorer les connaissances
 - Suivre l'impact des travaux
- Etude biologique et physico-chimique
- 2 stations sur le BV Creuse : Bouzanteuil, Brion
- 1 station sur le BV Anglin : Anglin aval
- 6 stations sur le BV Claise : Chambon, Clecq, Narçay, Aigronne, Yoson, Claise Amont



Lutte contre la jussie

- Poursuite des travaux
- Rappel 2023 : près de 200 m³
- Probablement moins de plantes en 2024
- Recyclage d'une partie des déchets par ROSOBREN
- Accentuer le suivi sur les zones amonts des cours d'eau

