

# Comité Syndical

**3 mars 2023**  
**Mauvières**



- **Approbation du PV de la réunion du 14 Octobre 2022**
- **Désignation du secrétaire de séance**
- **Point sur les 3 bassins versants**
- **Débat d'orientation budgétaire 2023**
- **Mise en place de l'assurance santé et prévoyance**
- **Travaux d'entretien de la ripisylve sur l'ENS de Mézières en Brenne**
- **Instauration du télétravail**
- **Indemnisation des stagiaires**



# Point sur les 3 bassins versants



# Bassin de la Creuse :

## Troisième année du contrat



# Restauration du Bouzanteuil

- Étude continuité écologique sur 3 obstacles aval  
-> débutée en novembre 2022 pour 8 mois

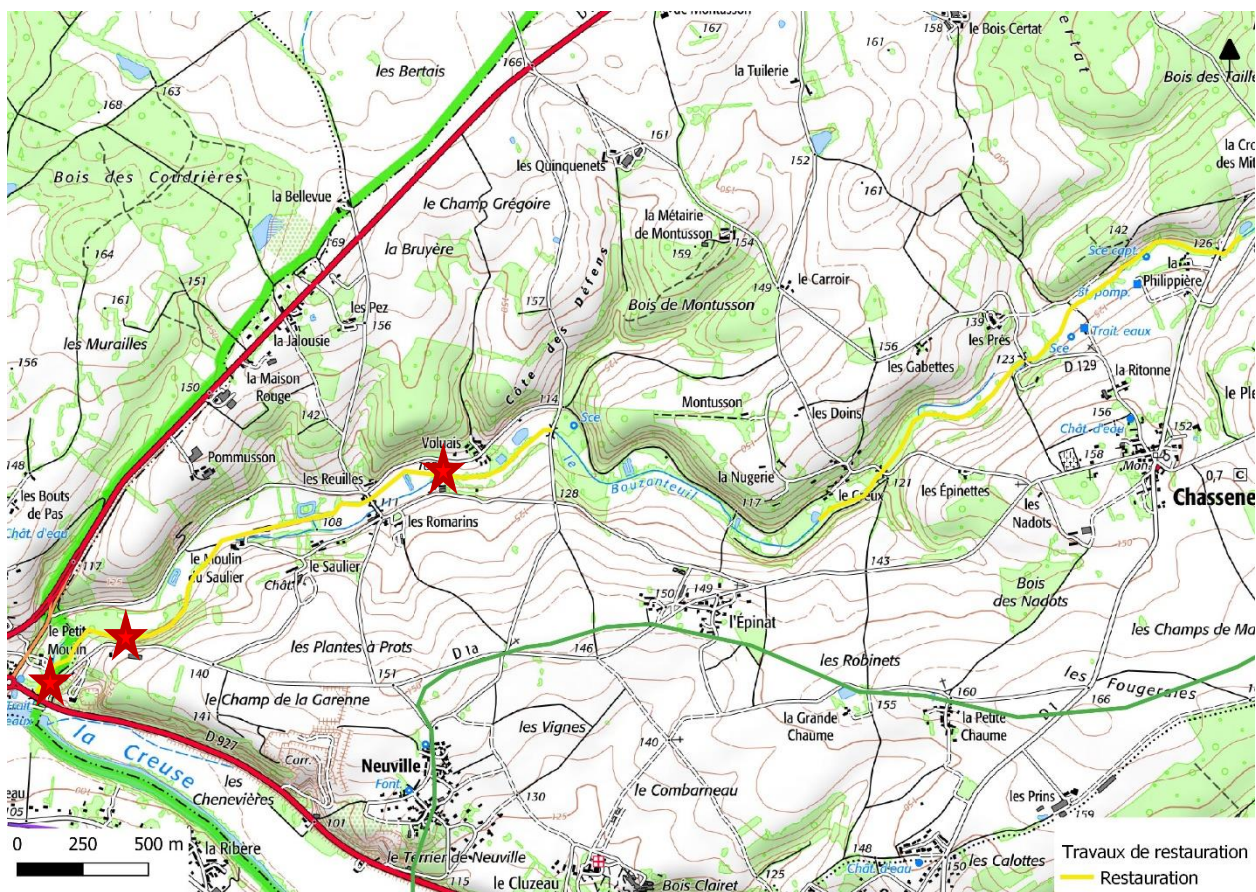

# Restauration du Bouzanteuil

- Suite de la restauration morphologique

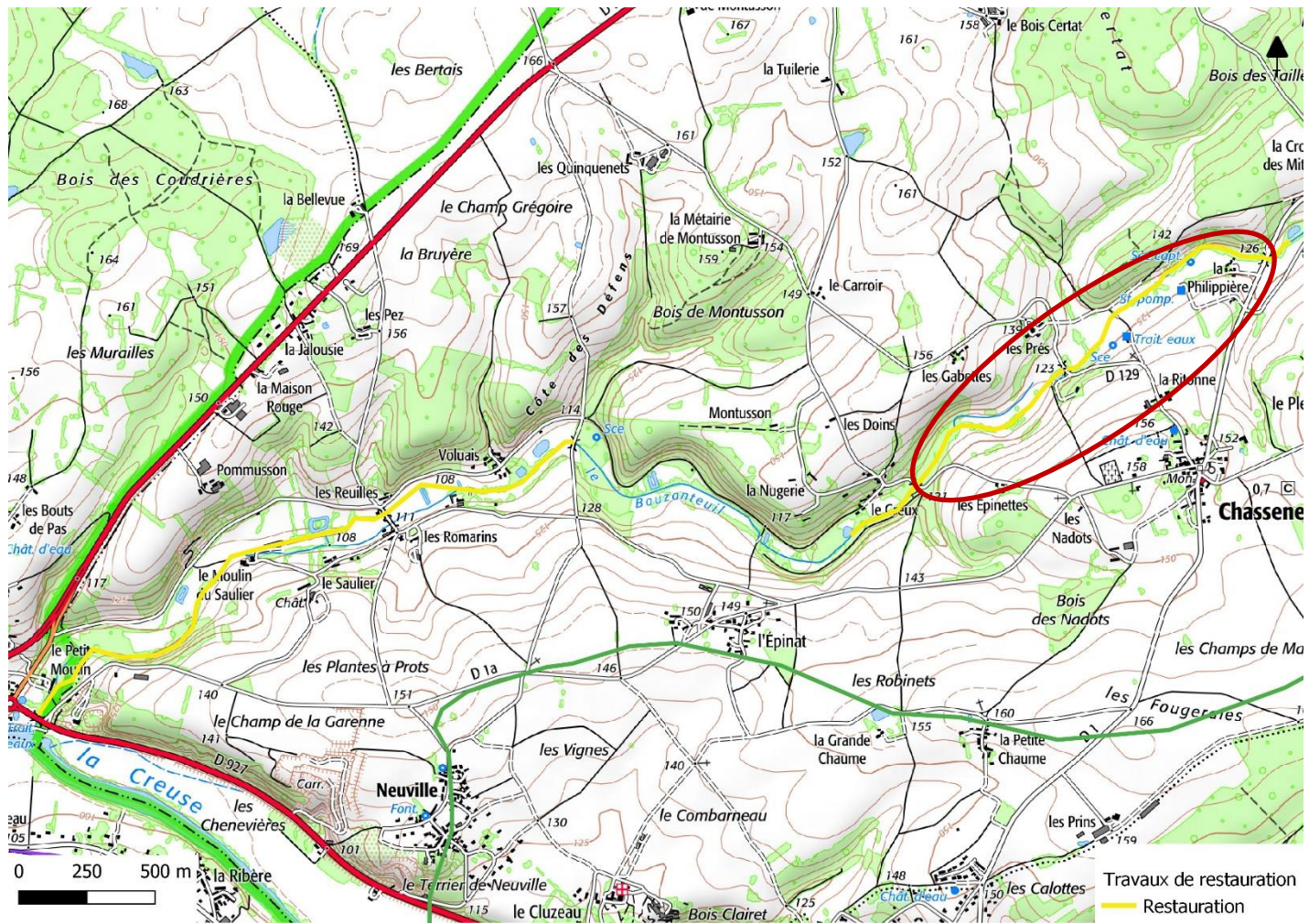

# Restauration des Chézeaux

- Étude continuité écologique sur 1 obstacle et 1 reméandrage  
-> débutée en novembre 2022 pour 8 mois
- Effacement d'un ancien pont départemental

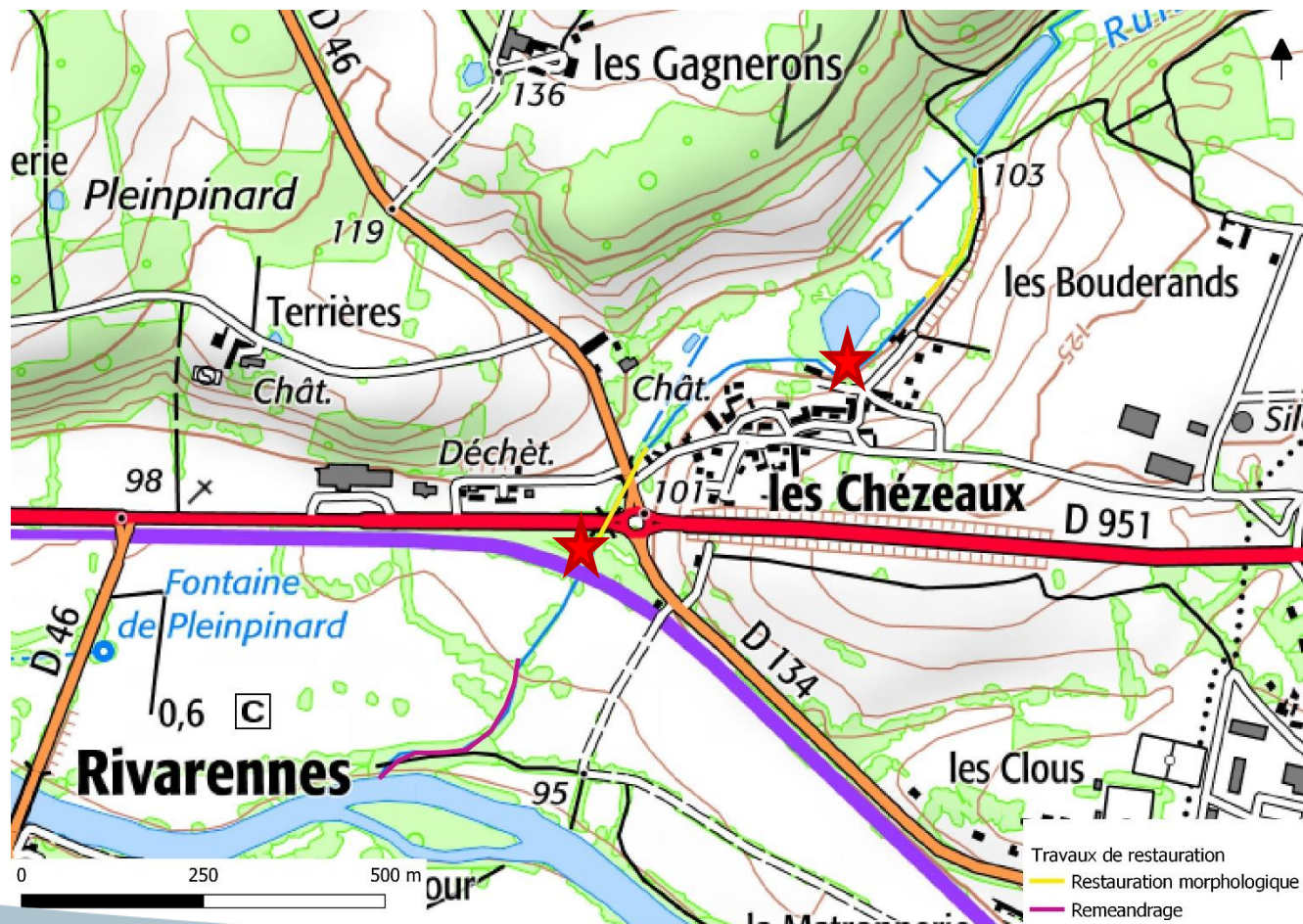

# Restauration des Chézeaux

- Restauration morphologique

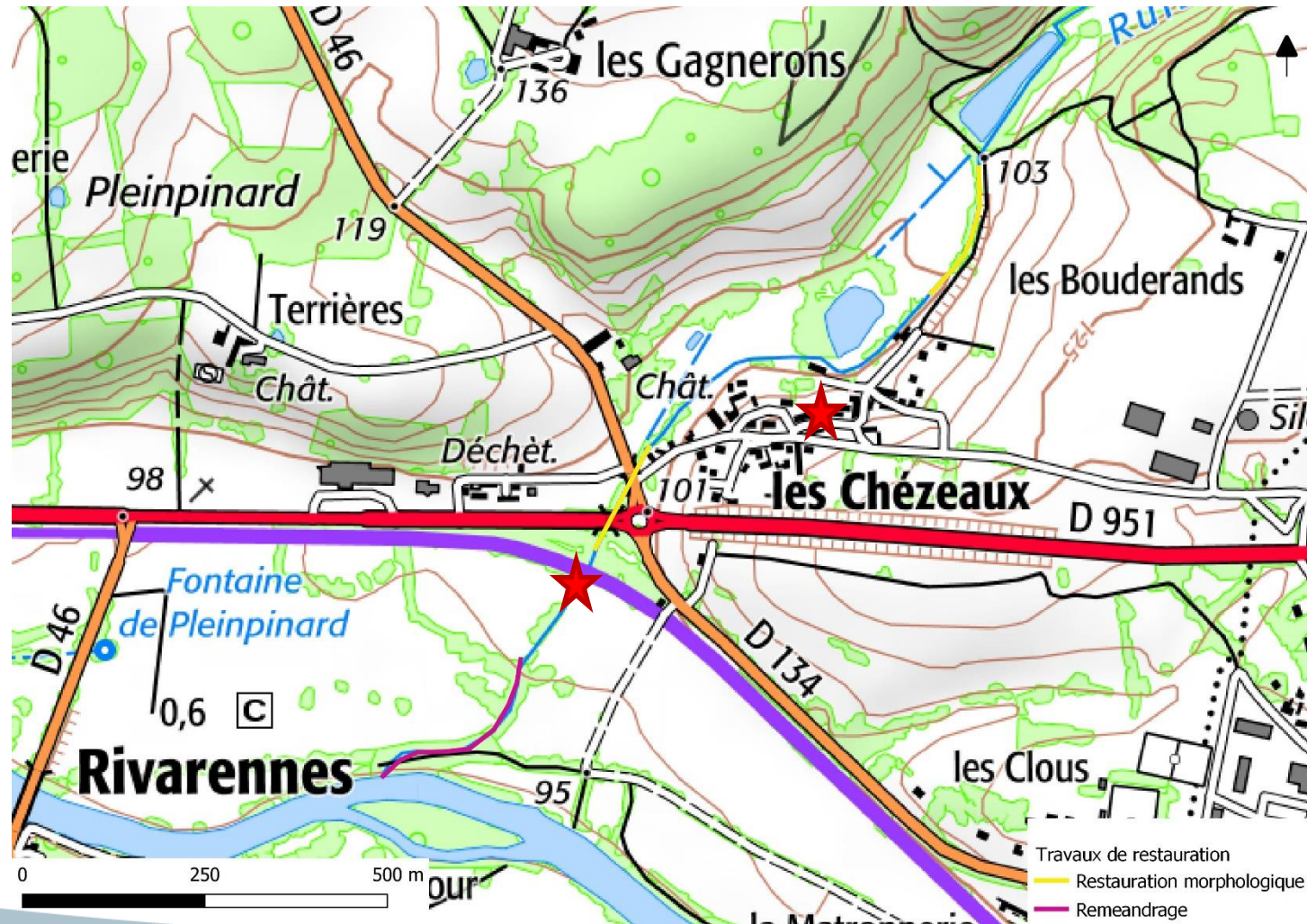



# Arrachage de la Jussie

- Développement important de la Jussie en 2022  
-> 10 jours de travail : de Ruffec jusqu'au seuil du Blanc
- Pour 2023 -> 20 jours inscrits au programme

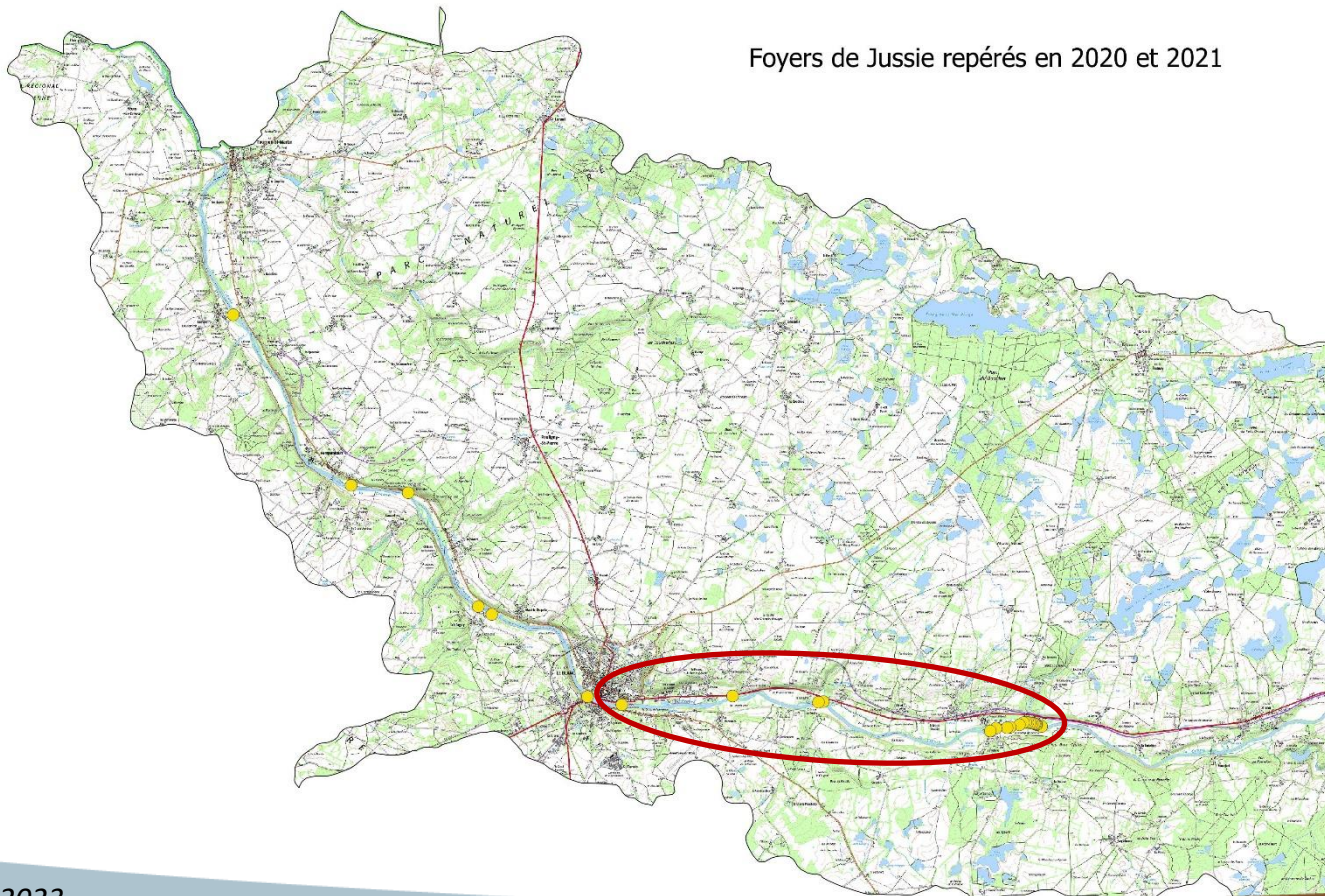

# Suivis scientifiques

- 2 stations suivis avant travaux : Les Chézeaux et la Mage



Station 7 : Le Chézeaux

0 500 1 000 m



Station 5 : La Mage

0 500 1 000 m

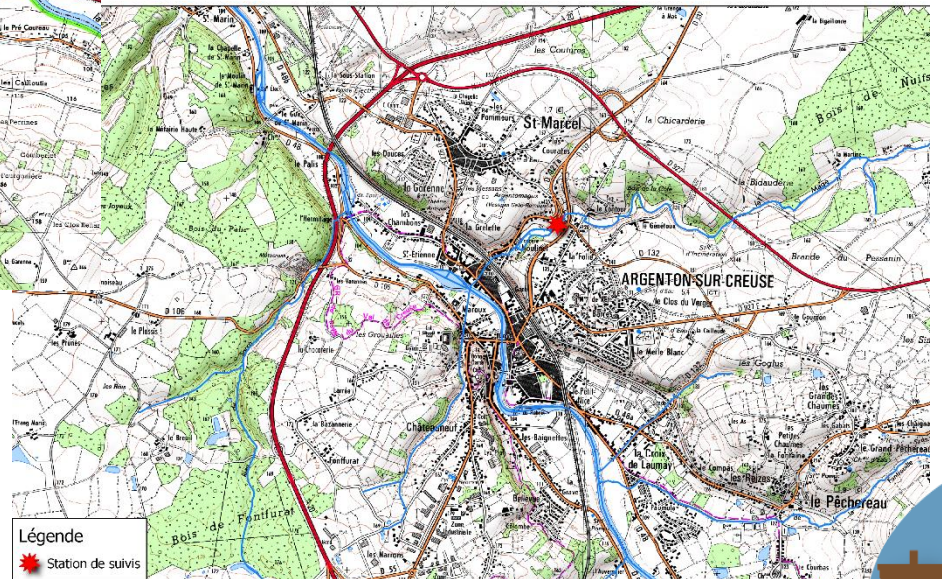

# Bassin de l'Anglin :

## Quatrième année du contrat



# Restauration de la Sonne et de l'Anglin



# Restauration d'annexes hydrauliques

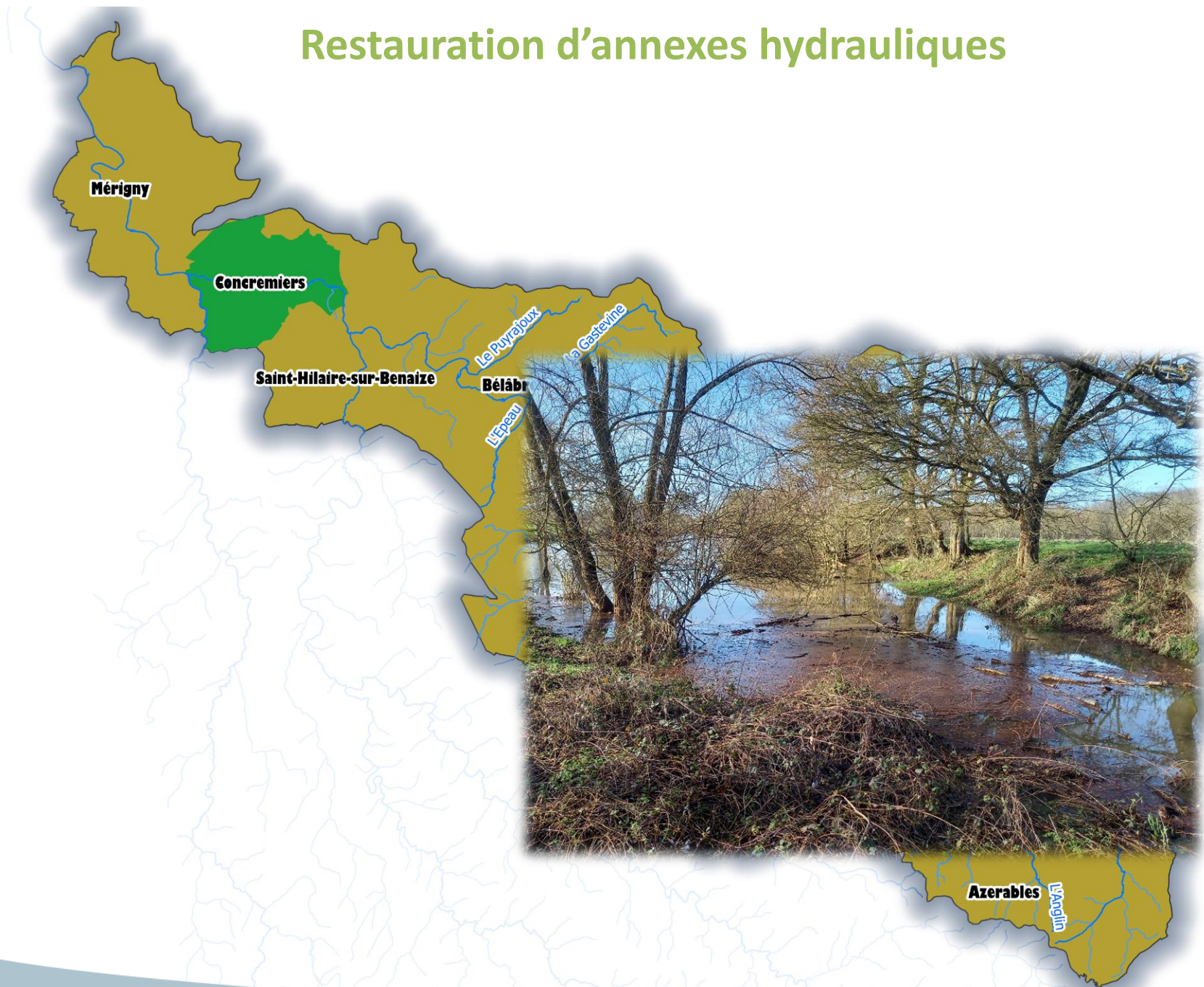

# Arrachage de la Jussie



# Finalisation de l'étude continuité

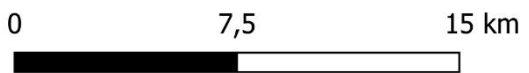
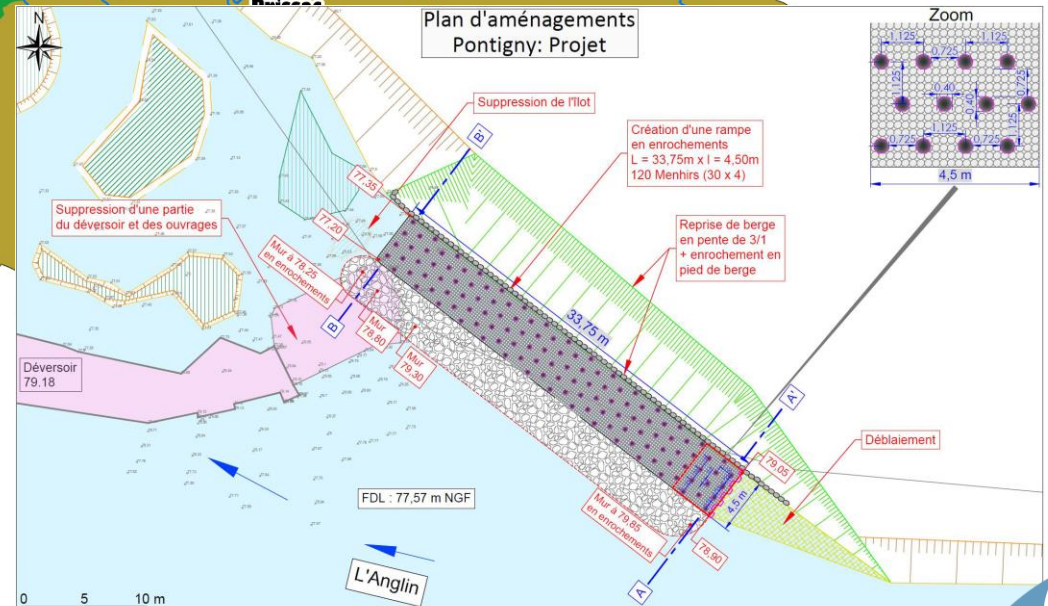

Commune : Ingrandes					ETUDE DE RESTAURATION DE LA CONTINUITÉ ECOLOGIQUE SUR L'ANGLIN				Plan d'aménagement
N° affaire:	21-SEG-122	Lambert 93: CC zone 47	Format: A3	Maitre d'ouvrage:				Bureau d'études:	
Phase	N°	Date	Fait par	Vérifié par	SYNDICAT MIXTE D'AMENAGEMENT BRENNES CREUSE ANGLIN CLAISE				SEGI
Etude	1	Août 2021	SAM	MB	1, Rue de la Mairie				2, rue Sadi Carnot
Projet 2	2	Mai 2022	SAM	MB	36290 Mézières-en-Brenne				17500 Jonzac
					Tel: 02 54 38 17 32				Tel: 05 46 04 32 86

Angles-sur-l'Anglin

# Suivi Pontigny



Azerables





# Rampe à enrochement Bêlâtre

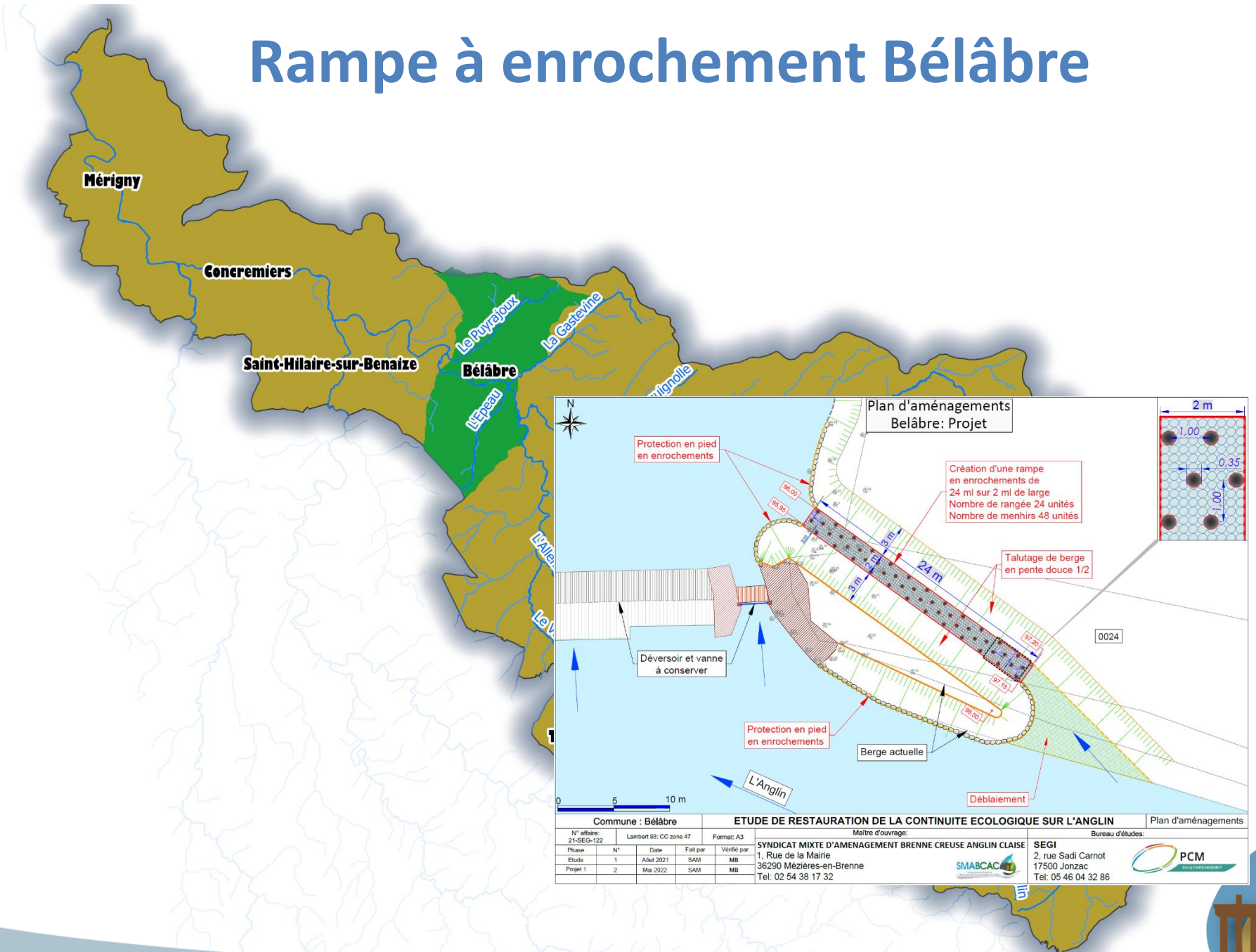

Commune : Bêlâtre				<b>ETUDE DE RESTAURATION DE LA CONTINUITE ECOLOGIQUE SUR L'ANGLIN</b>				Plan d'aménagements
N° affaire: 21-SEG-122	Lambert 93: CC zone 47	Format: A3	Maître d'ouvrage:				Bureau d'études:	
Phase	N°	Date	Fait par	Vérifié par	SYNDICAT MIXTE D'AMENAGEMENT BRENNIE CREUSE ANGLIN CLAISE		SEGI	
Etude	1	Août 2021	SAM	MB	1, Rue de la Mairie 36290 Mézières-en-Brenne		2, rue Sadi Carnot 17500 Jonzac	
Projet	2	Mai 2022	SAM	MB	Tel: 02 54 38 17 32		Tel: 05 46 04 32 86	



# Suivis scientifiques



# Bassin de la Claise :

## Troisième année du contrat territorial Creuse



# Projet 2023

- Programme à présenter lors d'une prochaine réunion
- Proposition pour la 1<sup>ère</sup> année mais doivent encore être validée par le Comité Syndical et le COPIL
- 1<sup>ère</sup> année consacrée aux procédures réglementaires avec enquête publique (durée minimum 9 mois)
- Actions concentrées sur des suivis et études



# Suivis

4 suivis biologiques

4 suivis physico-chimiques

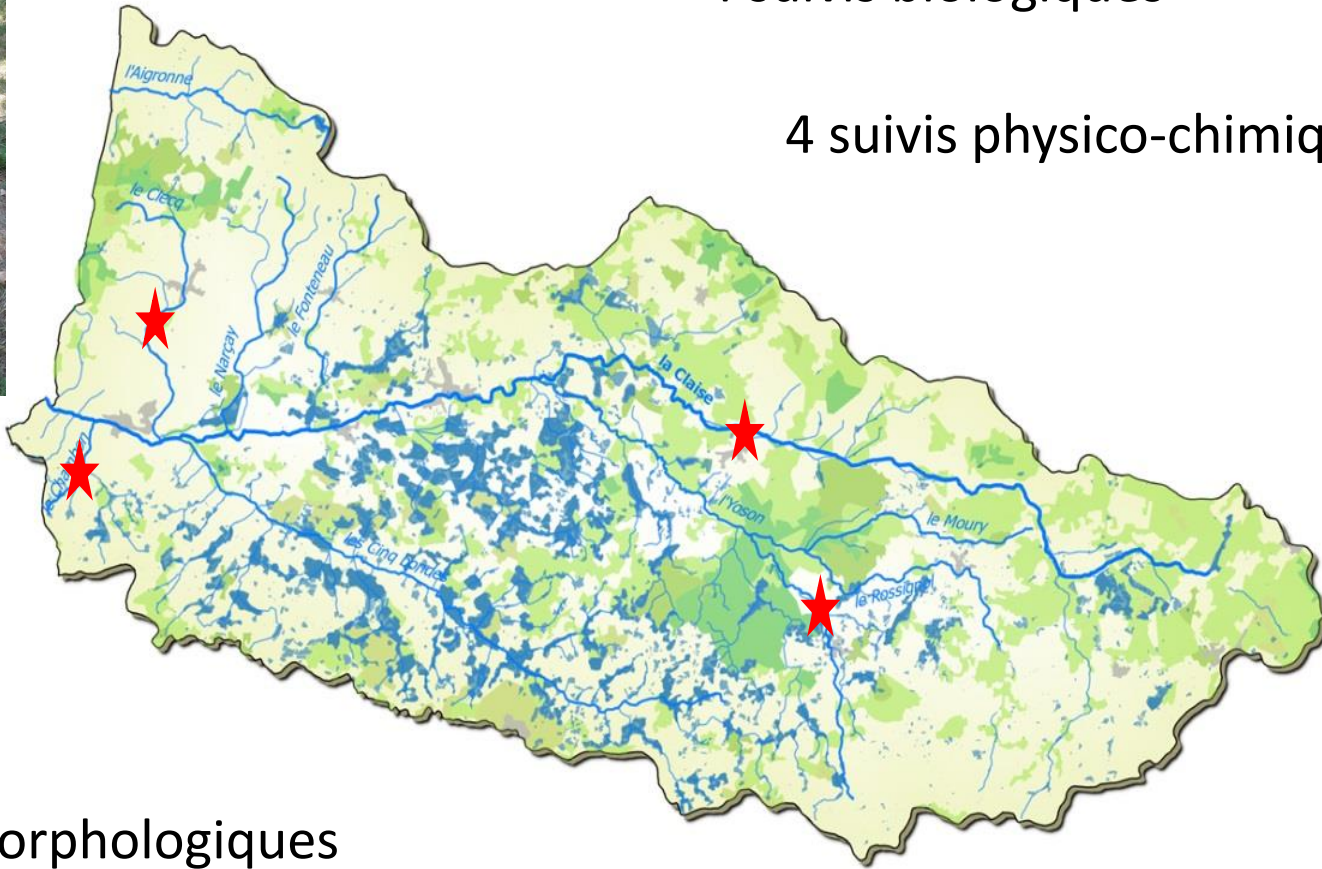

2 suivis  
hydromorphologiques



# Etudes continuité écologique

3 seuils à clapet sur  
les 8 restants sur le  
cours d'eau en liste 2

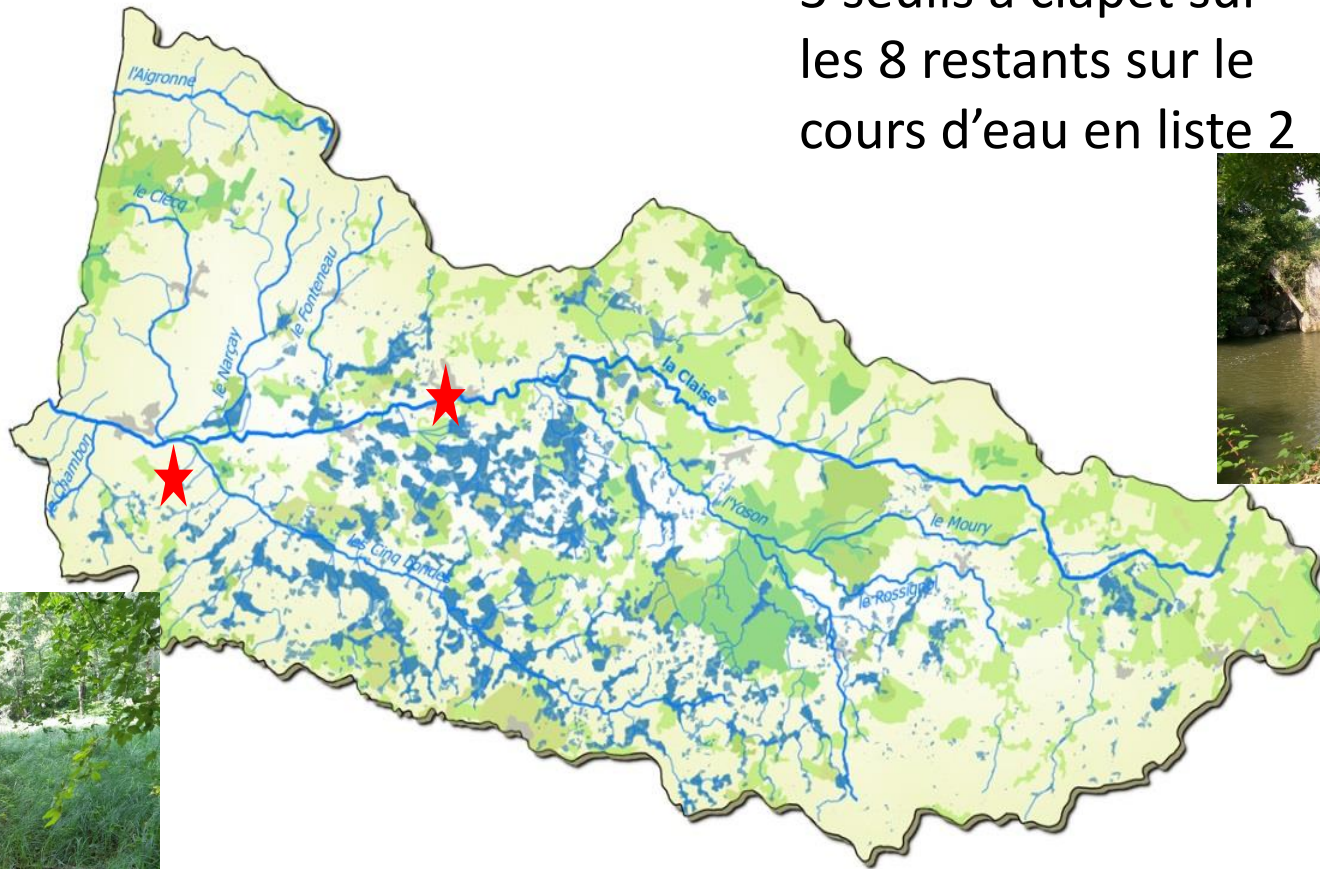

Inventaire zones  
humides



# Communication



# Communication

## Panneaux routiers



## Panneaux après travaux

### La diversification et restauration des habitats sur le ruisseau le Bouzanteuil

**Diversifier les habitats pour diversifier les poissons**

Au 1<sup>er</sup> trimestre 2022, l'entretien du paysage en fonction de ses activités et de ses usages. Les travaux ont permis de créer des habitats plus diversifiés et de restaurer les habitats existants.

De nombreuses actions ont été réalisées, notamment au cours du mois dernier au profit de la biodiversité. Elles ont permis de créer des habitats plus diversifiés et de restaurer les habitats existants.

Une action a été réalisée et permettra de restaurer un habitat existant et de créer de nouveaux habitats.

**Pratiques à privilégier ?**

Ces travaux ont permis de créer des habitats plus diversifiés et de restaurer les habitats existants.

**Bilan des travaux 2022**

Travaux de chantier : 1000 heures de travail. Volume de travaux : 400 m<sup>3</sup> de matériaux. Coût : 100000 €.

**La mission le Bouzanteuil**

Le 1<sup>er</sup> trimestre 2022, l'entretien du paysage en fonction de ses activités et de ses usages. Les travaux ont permis de créer des habitats plus diversifiés et de restaurer les habitats existants.

Avec la participation Breuschère : SMABCAC, Centre-Val de Loire, Nièvre-Arquitaine, LA CREUSE le Département.

## Panneaux de chantier

### TRAVAUX EN COURS

#### campagne d'arrache manuel de la jussie

par le Syndicat Mixte d'Aménagement de la Brenne, de la Creuse, de l'Anglin et de la Claise

**Un programme de lutte ciblé**

Qu'est-ce que la jussie ? Espèce Exotique Invasive (EEI), c'est une plante aquatique originaire d'Amérique du Nord qui se reproduit très facilement et qui colonise rapidement les zones humides.

Sur le territoire de SMABCAC, les zones humides sont très riches en biodiversité. La jussie, en colonisant ces zones, nuit à la biodiversité et à la qualité de l'eau.

La jussie est une plante originaire d'Amérique du Nord et introduite en France en tant que plante ornementale. Elle a depuis envahi les zones humides de la région.

Elle se développe sous forme d'un tapis végétal épais et compact qui empêche la croissance des plantes indigènes et nuit à la biodiversité.

Certains de nos agents ont été impliqués dans cette campagne de développement important, rendant certains déplacements impossibles et les plans de jussie.

Actuellement, les jussies sont éliminées sur minimum 100 plans d'eau et 3 cours d'eau, à Cluses, Anglin et Claise.

Comme les syndicats, nous le SMABCAC agit chaque année un maillage avec un entretien au niveau de la zone humide et des cours d'eau. Cela permet de limiter la propagation de la jussie et de maintenir un bon état de santé des zones humides.

**Après tout ça la Claise, ça va être mieux ?**

Après tout ça la Claise, ça va être mieux ? La campagne d'arrache manuel de la jussie a permis de restaurer les habitats et de créer de nouveaux habitats.

Attention, la jussie est présente sur un grand nombre de sites, elle ne disparaît pas facilement et le maintien régulier sera à prévoir sur ces sites.

**Entretien en charge du chantier**

**Dates de réalisation du chantier**

Avec la participation Breuschère : SMABCAC, Centre-Val de Loire, Nièvre-Arquitaine, LA CREUSE le Département.





# Débat d'orientation Budgétaire



## Dépenses de fonctionnement

Fonctionnement	DOB 2022	BP 2022	DOB 2023
Charges à caractère général	212 680 €	212 680 €	257 630 €
Charges du personnel et frais assimilés	163 950 €	164 250 €	183 150 €
Autres charges de gestion courante	158 156 €	158 156 €	108 300 €
Charges financières	499 €	499 €	292 €
Dotations aux amortissements	7 834 €	7834 €	8 565 €



## Recettes fonctionnement

Fonctionnement	DOB 2022	BP 2022	DOB 2023
Taxe GEMAPI pour 4 Communautés de Communes	277 485 €	277 485 €	277 317 €
Participation des 4 EPCI qui n'ont pas créé la Taxe GEMAPI	48 299 €	48 299 €	48 467 €
Subventions de l'Agence de l'Eau, de la Région et du FEDER	182 505 €	182 505 €	202 140 €
Produits financiers	20 €	20 €	20 €
Amortissements de subventions	943 €	943 €	0 €



## Les emprunts

Année de réalisation	Taux	Durée	Dernière échéance	Organisme prêteur	Capital restant dû au 1 <sup>er</sup> janvier 2023
2014	2.91%	10 ans	15/05/2024	Caisse d'Epargne	14 577 €

## Etat de l'endettement

Années	Montant des échéances	Montant du Capital	Montant des Intérêts
2023	7 608 €	7 184 €	424 €
2024	7 608 €	7 393 €	215 €
<b>TOTAL</b>	<b>15 216 €</b>	<b>14 577 €</b>	<b>639 €</b>



## Les dépenses d'investissement

	Investissement	DOB 2022	BP 2022	DOB 2023
16	Emprunts Remboursement du Capital	10 016 €	10 016 €	7 184 €
20	Logiciels	5 000 €	5 000 €	3 000 €
21	Matériel de bureau, Informatique, mobilier, matériel divers	23 000 €	23 000 €	41 000 €
20 / 23	Bassin versant Anglin	183 000 €	183 000 €	177 900 €
20 / 23	Bassin versant Creuse	156 100 €	156 100 €	179 500 €
20 / 23	Bassin versant Claise	180 000 €	180 000 €	88 400 €
23	Prévention des Inondations	45 000 €	45 000 €	45 000 €
	Contrat Territorial Zones Humides	7 000 €	7 000 €	24 000 €
23	Programme ripisylve	75 000 €	75 000 €	111 000 €
13	Amortissements de subventions	943 €	943 €	0 €



## Recettes d'investissement

	Investissement	DOB 2022	BP 2022	DOB 2023
10	FCTVA	1 553 €	1 553 €	190 €
13	Subventions de l'Agence de l'Eau, des Régions Centre-Val de Loire et Conseil départemental de l'Indre	322 850 €	322 850 €	298 200 €
28	Amortissement de subventions	7 834 €	7 834 €	8 565 €



# Répartition financière par bassin versant

<b>Bassin de la Creuse</b>			
<b>Action prévisionnelle</b>	<b>Montant estimatif</b>	<b>Subvention estimative</b>	<b>Reste à Charge</b>
<b>TOTAL</b>	<b>396 600 €</b>	<b>192 500 €</b>	<b>204 100 €</b>
<b>Bassin de l'Anglin</b>			
<b>Action prévisionnelle</b>	<b>Montant estimatif</b>	<b>Subvention estimative</b>	<b>Reste à Charge</b>
<b>TOTAL</b>	<b>303 900 €</b>	<b>157 700 €</b>	<b>146 200 €</b>
<b>Bassin de la Claise</b>			
<b>Action prévisionnelle</b>	<b>Montant estimatif</b>	<b>Subvention estimative</b>	<b>Reste à Charge</b>
<b>TOTAL</b>	<b>165 980 €</b>	<b>48 200 €</b>	<b>117 780 €</b>





**Merci de votre attention**